

# 米原市商工会 女性部

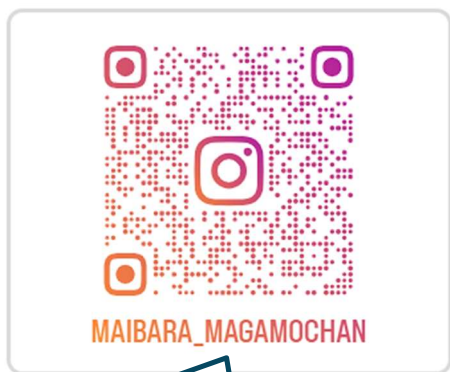

米原市商工会女性部の  
Instagramも運営してます♪  
follow me 📱👍

## 活動事例紹介

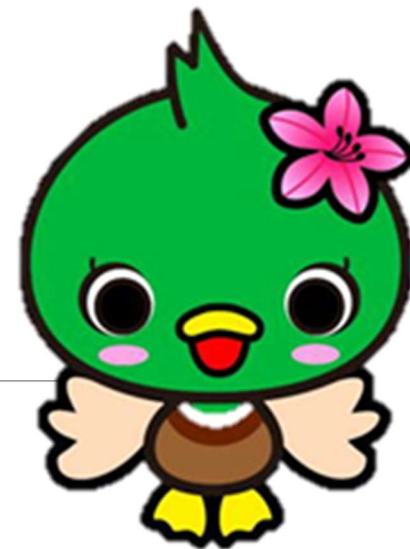

米原市商工会女性部  
PRイメージキャラクター  
三島まがもちゃん

米原市商工会女性部Instagram : <https://x.gd/bssa3>

# 令和6年度の主な事業

---

- ①伊吹山のヨモギを使ったカレーの開発
- ②伊吹山のヨモギを使ったお菓子の販売
- ③女性部員の事業所紹介HPの更新
- ④被災地視察・BCPの策定
- ⑤おもてなしプランの改良・市場化
- ⑥女性部フォトコンテストの開催



# ①伊吹山のヨモギを使った カレーの開発



ハーブ王子

米原市伊吹産のよもぎ  
を使ったよもぎカレーを  
開発中♪

ハーブ王子こと山下智道  
氏に監修をお願いしまし  
た 🍲

(未来創造事業補助金活用)

## ②伊吹山のヨモギを使った お菓子(よもぎパイ)の販売



仔里花 (よしみち) (梅花藻どらやき) : 丁子屋製菓で製造  
仔萌草 (よもぎ) (よもぎパイ) : 常喜家で製造

前年までに開発した、米原市伊吹産のよもぎを使ったお菓子の販売を開始 ✨

仔里花 (梅花藻どらやき)  
仔萌草 (よもぎパイ) のセット販売の売行も市内小売店や道の駅で好評販売中。  
**事業所の売上増に貢献↑**

(未来創造事業補助金活用)

# ③女性部員の事業所紹介HPの更新

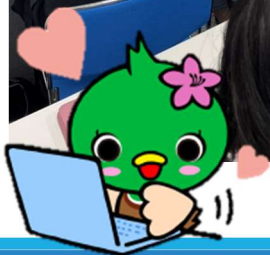
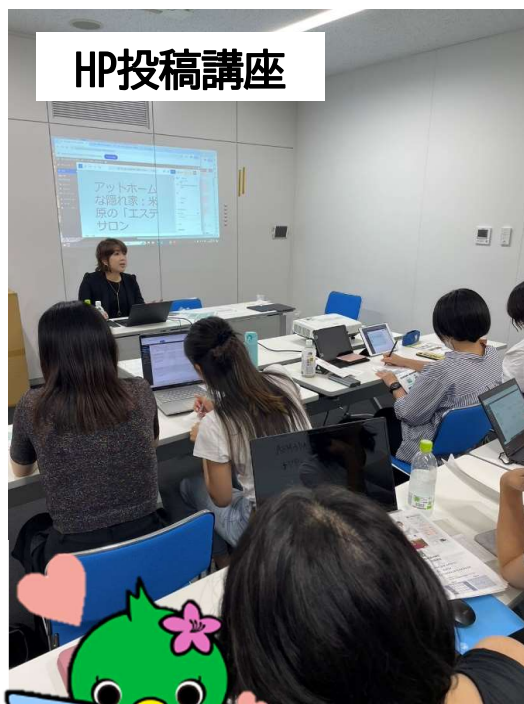

女性部員の事業所等を紹介するホームページを作成

HP投稿講座を開催し、女性部員が事業所取材して、HPに掲載しています 🧑🏻

事業所の認知度UPや来店客数増に繋がっています ✨

(ビジネスコミュニティ型補助金・未来創造事業補助金活用)

# ④被災地(広島豪雨)視察 ・BCP(事業継続計画)の策定

災害発生等に備えてBCP  
を作成するために、セミ  
ナー開催や広島豪雨の  
被災地視察を行いました。

**事業所の防災意識が向上  
に寄与し、10事業所が計画  
を作成・申請しました** 👍

(ビジネスコミュニティ型補助金  
活用)



セミナー

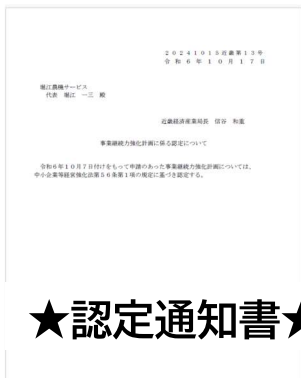

★認定通知書★



広島市豪雨災害伝承館にて  
広島安佐商工会青年部と  
意見交換

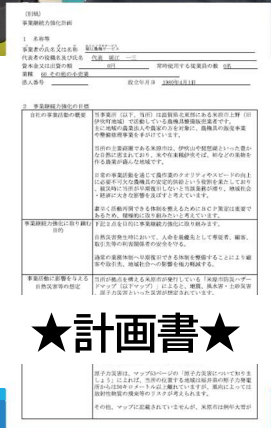

★計画書★

## ⑤おもてなしプランの改良・市場化



以前作成していた、着地型旅行・体験型観光「米原版おもてなしプラン(米原地区)」を改良 🚌

作成にあたって、甲賀市商工会女性部さんのプランを視察し、交流会で意見交換を行いました 😊

プラン作成で、観光客増加や地域経済活性化を見込んでいます 🚆

## ⑥女性部フォトコンテストの開催

令和元年から開催しているフォトコンテストを今年も実施。作品募集や投票は、ペライチやGoogleフォーム等を活用。今年度のテーマは「～まいばら～」。応募数は27点でした。

写真は、市内事業者の商品パッケージ等で使用されています

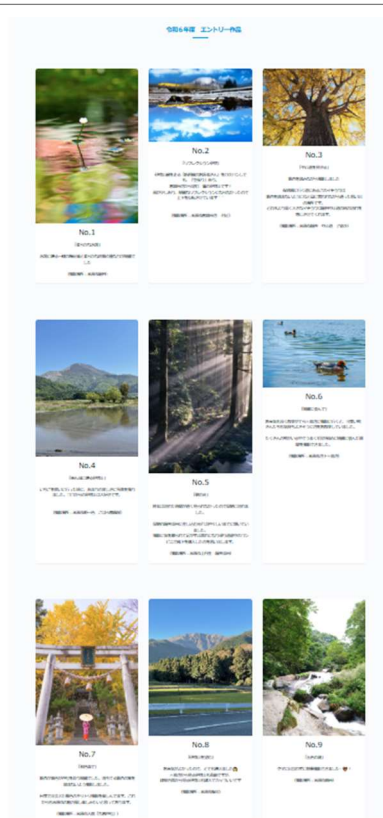



# 今後の取り組み



- ①伊吹山のヨモギを使ったカレーの開発 → 次年度製品化。
- ②伊吹山のヨモギを使ったお菓子の販売 → 継続販売、PR強化。
- ③女性部員の事業所紹介HPの更新 → 順次部員事業所の取材掲載。
- ④被災地視察・BCPの策定 → 事業所の計画策定支援継続。
- ⑤おもてなしプランの改良・市場化 → 今後市内4地域のプランを作成。
- ⑥女性部フォトコンテストの開催 → 次年度以降も継続実施。

事業を通して、改めて身近な地域の地場産業・観光地、BCP(事業継続計画)の重要性を知ることができました。来年度以降は成果をもとに、引き続き事業所の組織強化と売上増への貢献、加えて米原市のPR、観光促進等に取り組み、地域発展のために寄与します。